INSTITUT de L'ENGAGEMENT
valorisons les parcours civiques

EDITORIAL

Nous avons créé l'Institut du Service Civique en 2012 parce que nous considérions qu'il était indispensable d'ouvrir les grandes portes à celles et ceux qui se sont révélés par leur engagement au service de l'intérêt général, et de donner ainsi naissance à une nouvelle génération de responsables engagés.

Trois ans après, ce sont plus de mille jeunes qui sont devenus lauréats de l'Institut. Mille jeunes que nous aidons à construire leur avenir, en faisant tomber les barrières qui brisent les élans et sclérosent les talents. Mille jeunes auxquels nous donnons les clés pour agir. Mille jeunes qui, avec nos partenaires, portent les valeurs d'engagement et de citoyenneté dans le monde associatif, politique, économique, culturel...

Aujourd'hui, l'Institut devient l'Institut de l'Engagement pour valoriser l'engagement de ses lauréats mais aussi l'engagement de tous ceux qui s'impliquent à ses côtés.

L'engagement est une source d'énergie inépuisable. En le valorisant, ensemble, nous en faisons le moteur de la France de demain.

MARTIN HIRSCH
Président de l'Institut
de l'Engagement

CLAIRE DE MAZANCOURT
Directrice générale
de l'Institut de l'Engagement

LA FRANCE S'ENGAGE

L'INSTITUT EN QUELQUES MOTS

L'Institut repère des jeunes à fort potentiel, quels que soient leur niveau de diplôme, leur origine sociale ou géographique. Ce sont les lauréats de l'Institut.

Il les accompagne, grâce à ses trois filières, vers un avenir à la hauteur de leur potentiel en leur donnant les moyens de reprendre une formation (filière formation), de trouver un emploi (filière parcours professionnel), de créer leur activité (filière création d'activité).

Ses partenaires se retrouvent autour des valeurs portées par l'Institut de l'Engagement. Ils participent à la détection, à l'accompagnement, aux Universités de l'Engagement, au parrainage... et lui apportent ressources et compétences.

L'Institut valorise l'engagement de ses lauréats et partenaires.

PLUS DE 300 PARTENAIRES

DONT 150 ÉTABLISSEMENTS D'ENSEIGNEMENT

PLUS DE 1000 BÉNÉVOLES

LES RÉSULTATS PAR FILIÈRE

92% DES LAURÉATS EN FILIÈRE FORMATION ONT VALIDÉ LEUR ANNÉE DE FORMATION

91% DES LAURÉATS EN FILIÈRE PARCOURS PROFESSIONNEL ONT SIGNÉ UN CDI OU UN CDD DE PLUS DE 6 MOIS

89% DES PROJETS DES LAURÉATS EN FILIÈRE CRÉATION D'ACTIVITÉ ONT PROGRESSÉ

1700 LAURÉATS DEPUIS 2012

NOS PARTENAIRES S'ENGAGENT AVEC NOUS

INSTITUTIONS

On est en train de construire, de préparer une génération de jeunes gens qui non seulement auront fait l'expérience sur le terrain de l'engagement, mais qui l'auront poussé jusqu'à son excellence. Ils seront les entrepreneurs sociaux de demain, peut être les responsables politiques de demain, avec une vision de la solidarité et du monde qui est très intéressante.

NAJAT VALLAUD-BELKACEM
MINISTRE DE L'ÉDUCATION NATIONALE, DE L'ENSEIGNEMENT SUPÉRIEUR ET DE LA RECHERCHE

La valorisation de l'engagement est essentielle dans notre société : pouvoir mettre à profit, dans son parcours, l'expérience et les compétences acquises lors de son Service Civique est un vrai plus pour les jeunes.

PATRICK KANNER
MINISTRE DE LA VILLE DE LA JEUNESSE ET DES SPORTS

Depuis sa création, l'Agence du Service Civique a permis à 100 000 jeunes de s'engager dans une mission au service de l'intérêt général. Ils y reçoivent et y transmettent les valeurs de diversité et de solidarité. L'Institut inscrit son action dans la continuité de ces valeurs et valorise ces parcours. C'est un partenaire naturel de l'Agence.

HÉLÈNE PAOLETTI
DIRECTRICE DE L'AGENCE DU SERVICE CIVIQUE

BÉNÉVOLES

Le jury d'admission a été l'occasion de découvrir des volontaires en Service Civique motivés, dynamiques, entrepreneurs, riches en expériences différentes et … candidats potentiels pour le Groupe L'Oréal. C'est donc avec beaucoup d'intérêt que nous suivons les lauréats de l'Institut de l'Engagement !

CLAIRE DE LA TULLAYE
RESPONSABLE DIVERSITÉS, L'ORÉAL

Je me suis lancé dans un parrainage pour découvrir de nouvelles perspectives, challenger mon environnement quotidien et partager ce que j'ai pu apprendre lors de mes premières années de travail. Le résultat est bien au-delà de mes espérances.

VINCENT GROSGEORGE
PARRAIN, ACCENTURE

ASSOCIATIONS

Les associations développent chez les jeunes engagés en Service Civique le goût de l'initiative et de la solidarité. Prenant le relais, l'Institut valorise cet état d'esprit et outille ses lauréats. Il est essentiel qu'au terme de la formation, les associations répondent toujours présent et leur fassent de la place, comme bénévoles mais aussi comme salariés.

NADIA BELLAOUI
PRÉSIDENTE DU MOUVEMENT ASSOCIATIF

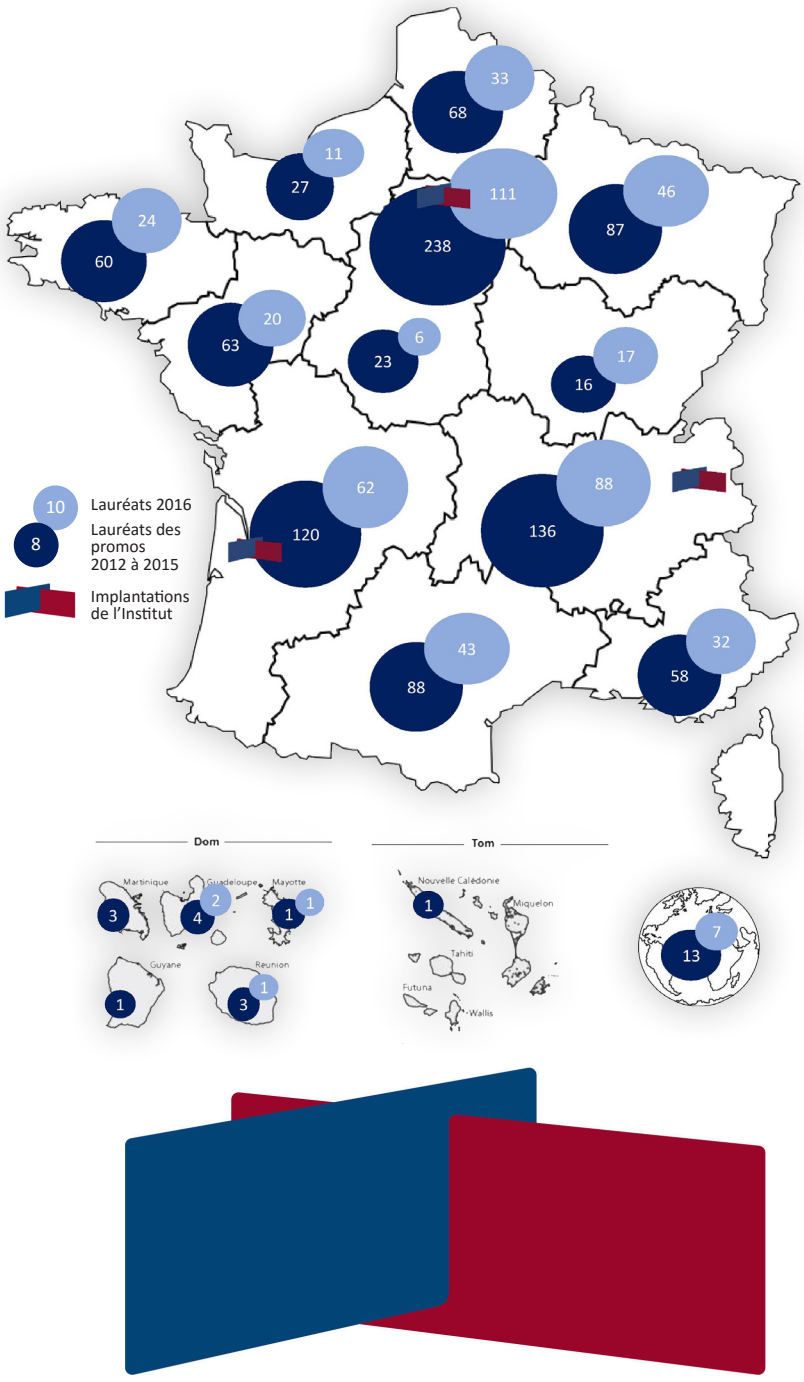

FONDATIONS

L'Institut aide les jeunes, il fait bouger le monde de l'enseignement supérieur, il interpelle les méthodes d'accès à l'emploi. La Fondation Bettencourt Schueller est heureuse de pouvoir « donner des ailes » au talent des jeunes, en accompagnant l'Institut depuis sa création, et dans son développement.

OLIVIER BRAULT
DIRECTEUR GÉNÉRAL DE LA FONDATION BETTENCOURT SCHUELLER

Grâce à la Fondation Antoine de Saint Exupéry pour la Jeunesse, partenaire de l'Institut, j'ai pu donner forme à mon rêve : réaliser un documentaire pour valoriser, par l'image, la parole et la pensée de femmes péruviennes, ces femmes qui m'ont impressionnée par leur force, leur détermination et leur volonté d'aller de l'avant… malgré leur statut d'opprimées. Ce documentaire s'intitule « Seguir Adelante » (Aller de l'avant).

MAÏWENN RAOUL
LAURÉATE PROMOTION 2014

ENTREPRISES

C'est la diversité des talents, des histoires et des parcours des lauréats qui constitue le caractère inédit et la valeur ajoutée du projet de l'Institut. Accenture assure auprès de l'Institut, depuis sa création, un rôle de conseil, d'appui stratégique et d'apport méthodologique et financier. Des consultants s'engagent personnellement dans le tutorat de jeunes de l'Institut et partagent leurs savoir-faire pour aider chacun dans son projet.

BERNARD LE MASSON
PRÉSIDENT DE LA FONDATION ACCENTURE

Après deux semaines passées à découvrir la culture chinoise et les nouveaux enjeux technologiques grâce à Huawei, partenaire de l'Institut, je suis persuadé de pouvoir appréhender dans les meilleures conditions la suite de ma formation.

SAMUEL AUZOLS
LAURÉAT PROMOTION 2015

ÉTABLISSEMENTS D'ENSEIGNEMENT

Lauréate de la Promotion 2012, j'ai intégré l'Institut Régional du Travail Social (IRTS) de Neuilly -sur-Marne – Montrouge, partenaire de l'Institut. Pendant trois années riches en émotion, intenses, pleines de rencontres incroyables, j'ai été soutenue et accompagnée. Grâce à l'Institut et au programme de l'IRTS, je suis maintenant diplômée éducatrice spécialisée, j'ai obtenu une licence de psychologie et je viens de signer un CDI.

AUDREY CORNILLOT
LAURÉATE PROMOTION 2012

Pour l'Université Pierre et Marie Curie, premier pôle de formation et de recherche scientifique et médicale en France, l'ouverture à la société est la première des priorités stratégiques, elle est au coeur de sa mission. L'UPMC s'apprête à intégrer avec enthousiasme parmi ses étudiants des lauréats de l'Institut, porteurs de valeurs d'engagement et de solidarité qu'ils peuvent insuffler à leur promotion, et à l'université.

NATHALIE DRACH TEMAM,
VICE-PRÉSIDENTE INSERTION PROFESSIONNELLE
UNIVERSITÉ PIERRE ET MARIE CURIE

Les lauréats de l'Institut de l'Engagement apportent un souffle original à nos promotions, ils nous font bénéficier de leur parcours et de leur engagement. Ils constituent vraiment une ressource importante pour nous ; ils contribuent à la nécessaire diversification des profils de nos élèves.

PIERRE MATHIOT
PROFESSEUR DES UNIVERSITÉS, SCIENCES-PO LILLE

COLLECTIVITÉS LOCALES

L'Institut de l'Engagement démontre qu'à partir d'un engagement civique, les jeunes peuvent débuter un nouveau parcours. Le Conseil Régional Rhône-Alpes est fier de pouvoir aider à l'accompagnement des lauréats de l'Institut.

JEAN-JACK QUEYRANNE
ANCIEN PRÉSIDENT
DU CONSEIL RÉGIONAL RHÔNE-ALPES

ENSEMBLE, L'INSTITUT ET SES PARTENAIRES **DONNENT** AUX LAURÉATS **DES CLÉS** POUR RÉALISER LEURS PROJETS

Pensez-vous que votre projet sera facile à réaliser ?

Avant accompagnement

Après accompagnement

Pensez-vous avoir les compétences nécessaires pour mener à bien votre projet ?

Avant accompagnement

Après accompagnement

Pensez-vous avoir le réseau nécessaire pour mener à bien votre projet ?

Avant accompagnement

Après accompagnement

EVOLUTION DU NOMBRE DE LAURÉATS PAR PROMOTION

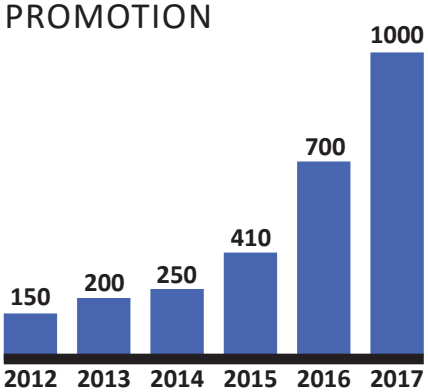

MARC GERMANANGUE

Directeur pédagogique de l'Institut de l'Engagement

Les lauréats de l'Institut ont en commun d'avoir fait un volontariat ou un bénévolat et d'avoir du potentiel. Au-delà, chacun a ses bagages, chacun a son projet. Pour accompagner au mieux ses lauréats, l'Institut de l'Engagement a structuré trois parcours (formation, recherche d'emploi et création d'activité) en aménageant des passerelles afin que chaque lauréat puisse évoluer, approfondir sa formation et saisir toutes les opportunités.

Repérage parmi des dizaines de milliers de volontaires

Bilans de compétences et entretiens d'**ORIENTATION**

PARCOURS **FORMATION**	PARCOURS **PROFESSIONNEL**	PARCOURS **CRÉATION D'ACTIVITÉ**
ACCOMPAGNEMENT individualisé + **ADMISSIBILITÉ** dans les écoles partenaires + **BOURSES** attribuées après examen des situations individuelles	**ACCOMPAGNEMENT** à la recherche d'emploi + **RECOMMANDATION** auprès des entreprises partenaires + **AIDE FINANCIÈRE** réservée aux situations les plus difficiles	**BILAN INITIAL** + **MÉTHODOLOGIE ET FORMATION** + Mise en relation avec **LES PARTENAIRES** + **BOURSES CIBLÉES** en fonction du projet

UNIVERSITÉS DE L'ENGAGEMENT

PARRAINAGE

DE JEUNES **CITOYENS ÉCLAIRÉS**, ENGAGÉS DANS DES **PROJETS D'AVENIR AMBITIEUX**, PRÉPARÉS À L'EXERCICE DE **RESPONSABILITÉS**.

LES UNIVERSITÉS DE L'ENGAGEMENT

- Des conférences, visites et rencontres permettent aux lauréats de s'ouvrir sur les acteurs et les enjeux du monde contemporain.
- Des forums (métiers, création d'activité, formation) donnent aux lauréats l'occasion de rencontrer de nombreux professionnels.
- Des ateliers leur apportent des compétences nécessaires à leur projet.
- Les lauréats s'y retrouvent pour créer une promotion et développer leurs réseaux.

Sont intervenus lors des Universités de l'Engagement :
Un prix Nobel de la paix, le président de la République, un prix Goncourt, une vice-présidente du Parlement européen, des chefs d'entreprise, des professeurs et universitaires d'envergure internationale, la ministre de la Jeunesse, des responsables associatifs, etc.

ILS FINANCENT L'INSTITUT

SANS EUX, L'INSTITUT NE SERAIT QU'UNE BELLE IDÉE.
GRÂCE À EUX, LA VIE DE NOS LAURÉATS PEUT CHANGER.

NOS MÉCÈNES

ILS CONTRIBUENT PAR LA TAXE D'APPRENTISSAGE EN 2016

ADP
AG2R La Mondiale
Agefos PME
Bain & Compagnie
Barclays
C Chez Vous
Canal plus
Crédit Agricole
Crédit Suisse
Danone
Essilor
Fleury Michon
Fonds Suez Environnement Initiatives
GMF
Google
Groupe Casino
Groupe Randstad
Groupe UP
HSBC
La Banque Postale
L'Oréal
Mer et Montagne
Mercialys
Neuflize OBC
Olenydis
Publicis
Publicis Finance Services
Régie Immobilière de la Ville de Paris (RIVP)
Renault
Ressources France
Silca
SNCF Mobilités
Xange Private Equity

Rendez-vous sur www.engagement.fr/taxe-d-apprentissage pour retrouver la liste complète

DONNEZ À L'INSTITUT DE L'ENGAGEMENT ET SOUTENEZ DES JEUNES ENGAGÉS ET PORTEURS DE VALEURS

Les **dons des entreprises** sont **déductibles à hauteur de 60%** de l'impôt sur les sociétés.
Les **dons des particuliers** à la Fondation pour l'Institut de l'Engagement* sont déductibles des impôts au titre des dons aux fondations reconnues d'utilité publique **à hauteur de 66% pour l'impôt sur le revenu et de 75% pour l'impôt de solidarité sur la fortune.**

Vous pouvez adresser vos dons par chèque à l'ordre de la Fondation **FIDELE sous l'égide de FACE**, à l'adresse suivante :
Institut de l'Engagement
115 boulevard Richard Lenoir
75011 Paris
Ou rendez-vous sur **engagement.fr**

Votre contact : Claire de Mazancourt
claire.demazancourt@engagement.fr
☎ 06 15 02 01 58

LES DÉPENSES DE L'INSTITUT

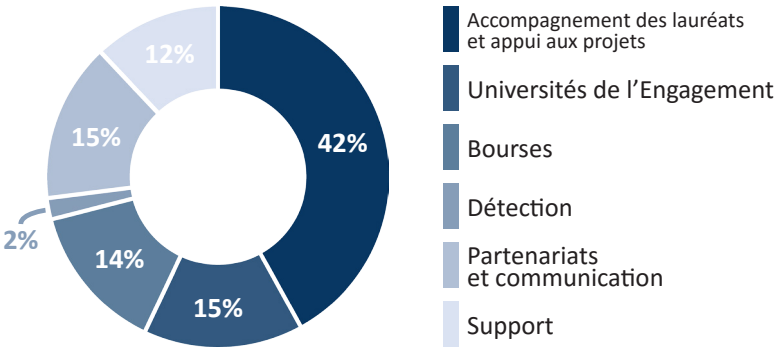

LES RECETTES DE L'INSTITUT

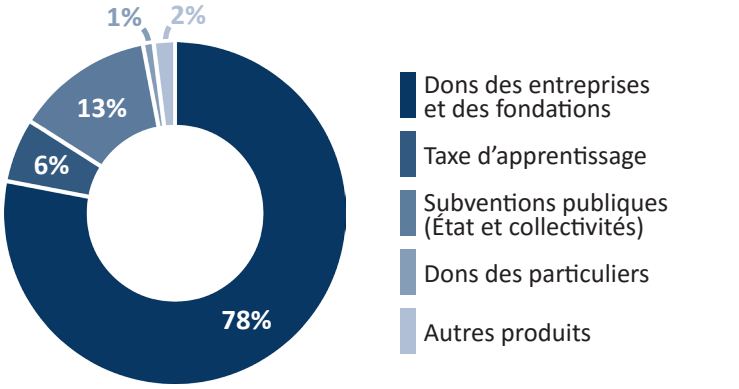

ISABELLE GIORDANO

Présidente de la Fondation pour l'Institut de l'Engagement

Notre société a besoin aussi de chemins de traverse, pour devenir plus inventive, plus créative et plus solidaire. Nous avons besoin de l'Institut de l'Engagement.

PHOTO ISABELLE GIORDANO © SwirC / Création graphique : julien.salles@gmail.com / OCTOBRE 2015

* Fondation pour l'Institut de l'Engagement sous l'égide de la Fondation Agir Contre l'Exclusion (FIDELE sous l'égide de FACE).

NOS PARTENAIRES

TOUS LES PARTENAIRES QUI ONT DÉJÀ ACCUEILLI DES LAURÉATS
DE L'INSTITUT ONT RENOUVELÉ LEUR PARTENARIAT EN 2016

CONSTANCE DOMENECH
Chargée de mécénat

L'Institut de l'Engagement compte chaque année de nouveaux partenaires. Ils participent à la vie de l'Institut, avec nos équipes et au contact de nos lauréats. L'Institut est riche de leurs compétences et de leur enthousiasme.
En participant à une action innovante, portée à l'échelle nationale, ils mettent en avant leurs valeurs.

ÉTABLISSEMENTS DE FORMATION

Universités
Aix-Marseille
Bordeaux Montaigne
Catholique de Lille
Cergy Pontoise
François-Rabelais Tours
Le Havre Normandie
Lille 3 Charles de Gaulle
Limoges
Paris 6 - Pierre et Marie Curie
Paris 7 - Diderot
Paris 9 - Dauphine
Paris 10 - Ouest Nanterre
Paris-Est - Marne-La-Vallée
Paris-Sud
Versailles Saint-Quentin
IUT de Mantes en Yvelines
UPPA - Pau et Pays de l'Adour

Écoles du Travail Social
UNAFORIS
AFMR Etcharry
Arfrips
ARIFTS Pays de la Loire
Askoria
EFPP
ENS Ecole normale sociale Paris
EPSS
ERASME
ESSSE
IFRASS Toulouse
IFTS Echirolles (Grenoble)
INS HEA
Institut du Travail Social
ATEC Tours
Institut Saint Simon
IREIS Firminy
IRFSS
IRTS Neuilly-Montrouge
IRTS Nord Pas de Calais
ITS Pau

Instituts d'études politiques
Sciences Po Aix en Provence
Sciences Po Grenoble
Sciences Po Lille
Sciences Po Lyon
Sciences Po Paris
Sciences Po Rennes
Sciences Po Saint-Germain-en-Laye
Sciences Po Toulouse

Écoles de Commerce, de Management
Audencia
Collège des Ingénieurs
Ecole 3A
Ecole Atlantique de Commerce
EM Lyon business school
EM Strasbourg
ESC Dijon
ESC La Rochelle
ESC Troyes
ESCE
ESCP Europe
GEM - Grenoble Ecole de Management
Groupe IGS
Groupe INSEEC-EIFFEL
HEC Chaire social business
ICN Business School
IDEA
Pôle Universitaire Léonard de Vinci (EMLV, IIM, ESILV)
SKEMA
Telecom Ecole de Management
Toulouse Business School

École de Communication, de Journalisme
ECS
EFAP
EFJ
ICART
IJBA - Institut de Journalisme Bordeaux Aquitaine
Sup' de Com
Sciences Com
Université Cergy-Pontoise - Master Journalisme

Écoles d'ingénieurs
Centrale Lyon
Centrale Nantes
ESSTIN - Université de Lorraine
IMERIR
Groupe INSA
Institut LaSalle Beauvais
Institut Villebon
ITESCIA
Réseau Polytech

Autres domaines
Arobase
Bioforce - Lyon
Ecole des Gobelins
ENTE
IFAID Aquitaine
INFA
IRA Lyon
Les Formations d'Issoudun

ENTREPRISES

1001PACT
Accenture
Accor
Adecco
AFIC
Argos Soditic
Avanade
Bain & Company
BNP Paribas
Bouygues Construction
Caisse d'Epargne Bretagne Pays de Loire
Capital Croissance
CCLD Recrutement
Committed Advisors
Danone
Eau de Paris
EPF Partners
ENGIE
Fédération Nationale des Caisse d'Epargne
Fondation Banque Populaire Rives de Paris
GERME
Google
Groupe Casino
Groupe FINDIS
Groupe Randstad
IBM
In Extenso
Ixo Private Equity
Kea & Partners
L'Oréal
LBO France
Malakoff Médéric
Microsoft
Omnes Capital
Pai Partners
Paul Hastings
Renault
RTE
Salesforce
Sigefi Siparex
SNCF
SUEZ

ASSOCIATIONS ET INSTITUTIONS

100 000 entrepreneurs
ADIE
AFEV
Agence du Service Civique
Animafac
ANRAS
APEC
APF
Avise
BGE
CAP - Carrefour des Associations Parisiennes
Conseil départemental Isère
Conseil Régional Auvergne-Rhône-Alpes
Conseil Régional Nouvelle Aquitaine
Croix-Rouge Française
FFMJC
FNPSL
France Active
Grenoble-Alpes Métropole
Jeune Chambre Economique Française
Le Mouvement Associatif
Ligue de l'enseignement
Lions Club International
Live For Good
Mairie d'Anglet
Mairie de Villeurbanne
Ministère de l'Environnement, de l'Energie et de la Mer
Ministère de la Ville, de la Jeunesse et des Sports
La France s'Engage
Mission Emploi de Drancy
Mozaik RH Paris
OFAJ
OFQJ
Parcours Confiance Bretagne Pays de Loire
Unis-Cité
UNML
Valo'com

REJOIGNEZ LES PARTENAIRES DE L'INSTITUT

Ouvrez vos portes à des jeunes motivés, engagés, porteurs de valeurs, aux parcours riches et originaux.
Participez à nos actions : évaluez les dossiers de candidature, prenez part aux entretiens d'admission, animez des ateliers, parrainez des lauréats…
Soutenez financièrement l'Institut.

VOUS ÊTES UNE ENTREPRISE, UNE ASSOCIATION, UN ORGANISME PUBLIC, UN PARTICULIER

Votre contact : Constance Domenech
constance.domenech@engagement.fr
☎09 72 54 28 34

VOUS ÊTES UN ÉTABLISSEMENT D'ENSEIGNEMENT

Votre contact : Marc Germanangue
marc.germanangue@engagement.fr
☎06 82 37 30 58

PARCOURS DE LAURÉATS

AUDREY - LAURÉATE 2012 - PARCOURS FORMATION

SERVICE CIVIQUE

Après un échec au concours d'éducateur spécialisé, j'ai décidé de m'engager. J'ai effectué un Service Civique d'un an dans un foyer qui accueille des personnes en situation de handicap au sein de l'association de l'Arche en France en Normandie. Cette expérience enrichissante m'a confortée dans mon choix de devenir éducatrice spécialisée.

ACCOMPAGNEMENT PAR L'INSTITUT

J'ai postulé à l'Institut de l'Engagement, qui m'a permis d'intégrer l'Institut Régional du Travail Social (IRTS) de Neuilly-sur-Marne – Montrouge. L'Institut m'a soutenue, accompagnée, m'a permis de partager mon expérience incroyable avec d'autres lauréats de ma promotion, qu'ils soient dans le social ou non. L'Institut m'a aussi aidée lors de mes recherches de stage.
Cet accompagnement de l'Institut a été d'une grande importance. Grâce à l'Institut, depuis juillet 2015, je suis diplômée éducatrice spécialisée et j'ai obtenu une licence de psychologie. Depuis fin septembre j'ai signé un CDI dans une association en Seine-Saint-Denis. Alors que je pensais l'expérience de l'Institut terminée, j'ai eu la chance et l'opportunité de participer aux jurys de la Promotion 2015. Se retrouver de l'autre côté a été pour moi une expérience incroyable. Et c'est aujourd'hui avec grand plaisir que je suis devenue marraine d'un lauréat. Un grand merci à l'Institut pour tout... Lauréate un jour, lauréate toujours.

NICOLAS - LAURÉAT 2014 - PARCOURS PROFESSIONNEL

SERVICE CIVIQUE

J'ai effectué ma mission de Service Civique à la Cimade. Je devais accompagner les bénéficiaires dans leurs démarches administratives, assurer la mise en place et le suivi d'outils de travail collectif et suivre les bénévoles.

ACCOMPAGNEMENT PAR L'INSTITUT

A l'origine, mon projet à l'entrée à l'Institut de l'Engagement était de trouver un emploi dans la coordination d'une structure du secteur associatif. Grâce à l'Institut et aux nombreux échanges que j'ai pu avoir avec les autres lauréats de ma promotion, mon projet a évolué. C'est grâce au réseau de l'Institut que je suis maintenant en emploi au MEDEF Rhône-Alpes, en tant qu'Assistant de projets.

CAMILLE - LAURÉATE 2013 - PARCOURS CRÉATION D'ACTIVITÉ

SERVICE CIVIQUE

J'ai effectué ma mission de Service Civique auprès du Conseil Général du Bas-Rhin. Je menais des actions de prévention sur les conduites à risque chez les jeunes.

ACCOMPAGNEMENT PAR L'INSTITUT

Mes études, qui m'ont permis d'obtenir un diplôme en diététique, m'avaient sensibilisée à la nutrition. Mon projet en entrant à l'Institut était de créer une pâtisserie diététique, pour proposer des produits gourmands notamment aux personnes allergiques.
Faute de trouver un apprentissage pour passer mon CAP de pâtisserie, j'ai choisi de le passer en candidat libre. Grâce à l'accompagnement de l'Institut, j'ai pu financer mon CAP et obtenir le diplôme, puis ouvrir ma propre pâtisserie, qui vend des produits sans gluten et sans allergène. La « Pâtisserie du bonheur » vous attend à Souffelweyersheim !

SÉRIGUE - LAURÉATE 2013 - PARCOURS FORMATION

SERVICE CIVIQUE

J'ai effectué mon Service Civique au CRAJEP de Haute-Normandie. Je faisais de la coordination de projets entre les associations, les entreprises et les pouvoirs publics.

ACCOMPAGNEMENT PAR L'INSTITUT

Mon intégration à l'Institut m'a permis de réaliser mon projet : réussir le concours d'attaché d'administration. Grâce à l'Institut de l'Engagement, l'Institut Régional d'Administration de Lille m'a ouvert ses portes pour une année de préparation intensive au concours. Ma marraine, directrice des Ressources Humaines dans une entreprise, m'a proposé des simulations d'entretien. Après mon passage en tant qu'élève attachée à l'IRA de Lille j'ai obtenu un poste de chef de bureau à l'Inspection Académique de Seine-Maritime.

Ce que m'a apporté l'Institut de l'Engagement ?

Un accompagnement sur le long terme et les moyens de devenir cadre de la Fonction Publique.

PEGGYE - LAURÉATE 2014 - PARCOURS FORMATION

SERVICE CIVIQUE

En parallèle de mon Master 2 en droit des entreprises j'ai effectué un Service Civique au Carrefour des Étudiants de l'Université de Limoges. Je coordonnais la promotion de volontaires et l'accompagnement scolaire auprès de lycéens de quartiers difficiles.

ACCOMPAGNEMENT PAR L'INSTITUT

L'Institut de l'Engagement m'a orientée vers une école d'avocats pour travailler à terme dans le secteur social et venir en aide aux familles en précarité. Ayant obtenu le concours j'y ai effectué ma première année en 2014-2015 à Bordeaux.

Cette année d'école et d'investissement soutenu dans la promotion de l'Institut ont fait évoluer mon projet, toujours autour de l'engagement et de la solidarité, cette fois avec une dimension internationale : j'intègre donc en cette rentrée, avec le soutien de l'Institut, le master Relations Internationales de Sciences Po Paris.

LES LAURÉATS DE L'INSTITUT

Ils ont de **16** à **29** ans

30 nationalités représentées

72% de filles

28% de garçons

EVOLUTION DU NOMBRE DE LAURÉATS

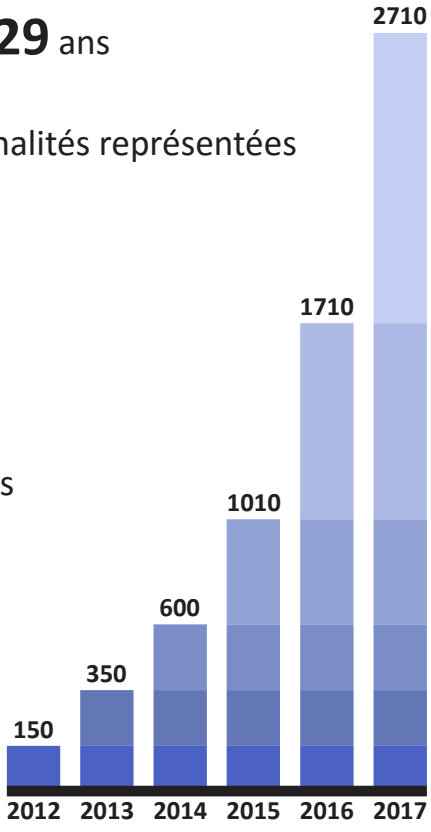

4 PROMOTIONS

Promotion 2012 : ODYSCÉE

Promotion 2013 : HISCEO

Promotion 2014 : COLIBRISC

Promotion 2015 : PHOENIX