

INSTITUT de

L'ENGAGEMENT

valorisons les parcours civiques

EDITORIAL

« Nous avons créé l'Institut du Service Civique en 2012 parce que nous considérons qu'il était indispensable d'ouvrir les grandes portes à celles et ceux qui se sont révélés par leur engagement au service de l'intérêt général, et de donner ainsi naissance à une nouvelle génération de responsables engagés.

Trois ans après, ce sont plus de mille jeunes qui sont devenus lauréats de l'Institut. Mille jeunes que nous aidons à construire leur avenir, en faisant tomber les barrières qui brisent les élans et sclérosent les talents. Mille jeunes auxquels nous donnons les clés pour agir. Mille jeunes qui, avec nos partenaires, portent les valeurs d'engagement et de citoyenneté dans le monde associatif, politique, économique, culturel...

Aujourd'hui, l'Institut devient l'Institut de l'Engagement pour valoriser l'engagement de ses lauréats mais aussi l'engagement de tous ceux qui s'impliquent à ses côtés.

L'engagement est une source d'énergie inépuisable. En le valorisant, ensemble, nous en faisons le moteur de la France de demain.



MARTIN HIRSCH
Président de l'Institut
de l'Engagement

CLAIRE DE MAZANCOURT
Directrice générale
de l'Institut de l'Engagement

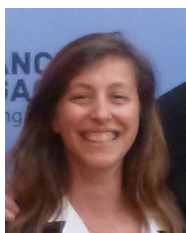

L'INSTITUT EN QUELQUES MOTS

L'Institut repère des jeunes à fort potentiel, quels que soient leur niveau de diplôme, leur origine sociale ou géographique. Ce sont les lauréats de l'Institut.

Il les accompagne, grâce à ses trois filières, vers un avenir à la hauteur de leur potentiel en leur donnant les moyens de reprendre une formation (filière formation), de trouver un emploi (filière parcours professionnel), de créer leur activité (filière création d'activité).

Ses partenaires se retrouvent autour des valeurs portées par l'Institut de l'Engagement. Ils participent à la détection, à l'accompagnement, aux séminaires, au parrainage... et lui apportent ressources et compétences.

L'Institut valorise l'engagement de ses lauréats et partenaires.



PLUS DE 200 PARTENAIRES



DONT 120 ÉTABLISSEMENTS
D'ENSEIGNEMENT



PLUS DE 600 BÉNÉVOLES

LES RÉSULTATS



LAURÉATS EN FORMATION

92% ont validé leur année d'étude



LAURÉATS EN RECHERCHE D'EMPLOI

91% sont en emploi
(CDD de plus de 6 mois ou CDI)



LAURÉATS EN CRÉATION D'ACTIVITÉ

89% des projets ont significativement progressé



1010 LAURÉATS DEPUIS 2012



INSTITUTIONS

On est en train de construire, de préparer une génération de jeunes gens qui non seulement auront fait l'expérience sur le terrain de l'engagement, mais qui l'auront poussé jusqu'à son excellence. Ils seront les entrepreneurs sociaux de demain, peut être les responsables politiques de demain, avec une vision de la solidarité et du monde qui est très intéressante.

NAJAT VALLAUD-BELKACEM

MINISTRE DE L'ÉDUCATION NATIONALE, DE L'ENSEIGNEMENT SUPÉRIEUR ET DE LA RECHERCHE

La valorisation de l'engagement est essentielle dans notre société : pouvoir mettre à profit, dans son parcours, l'expérience et les compétences acquises lors de son Service Civique est un vrai plus pour les jeunes.

PATRICK KANNER

MINISTRE DE LA VILLE DE LA JEUNESSE ET DES SPORTS

Depuis sa création, l'Agence du Service Civique a permis à 100 000 jeunes de s'engager dans une mission au service de l'intérêt général. Ils y reçoivent et y transmettent les valeurs de diversité et de solidarité. L'Institut inscrit son action dans la continuité de ces valeurs et valorise ces parcours. C'est un partenaire naturel de l'Agence.

HÉLÈNE PAOLETTI

DIRECTRICE DE L'AGENCE DU SERVICE CIVIQUE



BÉNÉVOLES

Le jury d'admission a été l'occasion de découvrir des volontaires en Service Civique motivés, dynamiques, entrepreneurs, riches en expériences différentes et ... candidats potentiels pour le Groupe L'Oréal. C'est donc avec beaucoup d'intérêt que nous suivons les lauréats de l'Institut de l'Engagement !

CLAIRE DE LA TULLAYE

RESPONSABLE DIVERSITÉS, L'ORÉAL

Je me suis lancé dans un parrainage pour découvrir de nouvelles perspectives, challenger mon environnement quotidien et partager ce que j'ai pu apprendre lors de mes premières années de travail. Le résultat est bien au-delà de mes espérances.

VINCENT GROSGEORGE

PARRAIN, ACCENTURE

NOS PARTENAIRES S'ENGAGENT AVEC NOUS



ASSOCIATIONS

Les associations développent chez les jeunes engagés en Service Civique le goût de l'initiative et de la solidarité. Prenant le relais, l'Institut valorise cet état d'esprit et outille ses lauréats. Il est essentiel qu'au terme de la formation, les associations répondent toujours présent et leur fassent de la place, comme bénévoles mais aussi comme salariés.

NADIA BELLAOUI

PRÉSIDENTE DU MOUVEMENT ASSOCIATIF

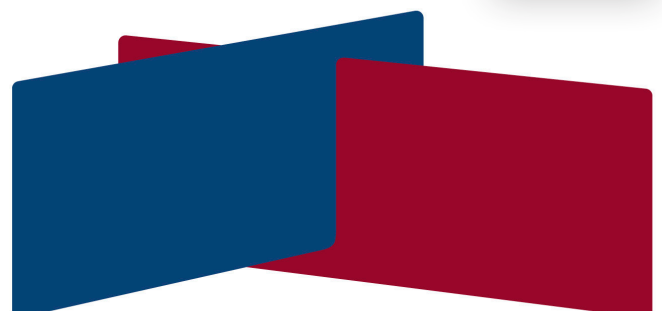
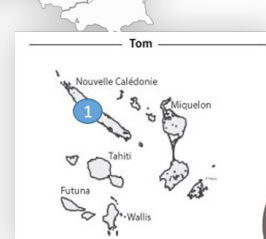
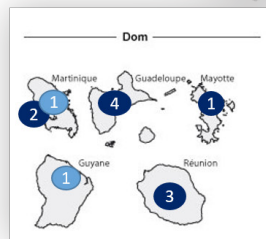
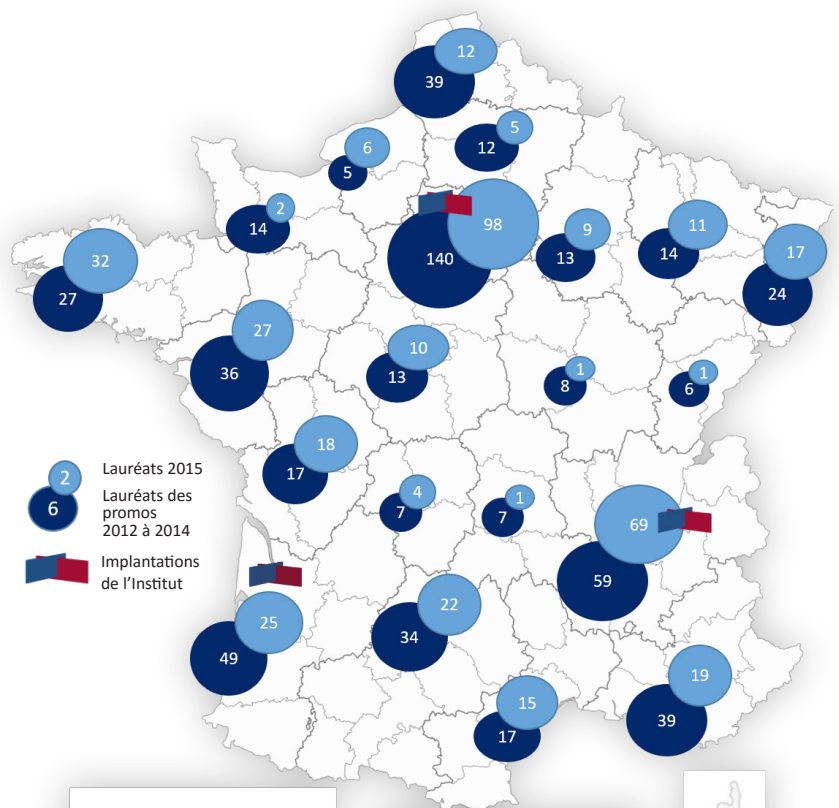



FONDATIONS

L'Institut aide les jeunes, il fait bouger le monde de l'enseignement supérieur, il interpelle les méthodes d'accès à l'emploi. La Fondation Bettencourt Schueller est heureuse de pouvoir « donner des ailes » au talent des jeunes, en accompagnant l'Institut depuis sa création, et dans son développement.

OLIVIER BRAULT

DIRECTEUR GÉNÉRAL DE LA FONDATION BETTENCOURT SCHUELLER

Grâce à la Fondation Antoine de Saint Exupéry pour la Jeunesse, partenaire de l'Institut, j'ai pu donner forme à mon rêve : réaliser un documentaire pour valoriser, par l'image, la parole et la pensée de femmes péruviennes, ces femmes qui m'ont impressionnée par leur force, leur détermination et leur volonté d'aller de l'avant... malgré leur statut d'opprimées. Ce documentaire s'intitule « Seguir Adelante » (Aller de l'avant).

MAÏWENN RAOUL

LAURÉATE PROMOTION 2014



ÉTABLISSEMENTS D'ENSEIGNEMENT

Lauréate de la Promotion 2012, j'ai intégré l'Institut Régional du Travail Social (IRTS) de Neuilly -sur-Marne – Montrouge, partenaire de l'Institut. Pendant trois années riches en émotion, intenses, pleines de rencontres incroyables, j'ai été soutenue et accompagnée. Grâce à l'Institut et au programme de l'IRTS, je suis maintenant diplômée éducatrice spécialisée, j'ai obtenu une licence de psychologie et je viens de signer un CDI.

AUDREY CORNILLOT

LAURÉATE PROMOTION 2012

Pour l'Université Pierre et Marie Curie, premier pôle de formation et de recherche scientifique et médicale en France, l'ouverture à la société est la première des priorités stratégiques, elle est au cœur de sa mission. L'UPMC s'apprête à intégrer avec enthousiasme parmi ses étudiants des lauréats de l'Institut, porteurs de valeurs d'engagement et de solidarité qu'ils peuvent insuffler à leur promotion, et à l'université.

NATHALIE DRACH TEMAM,

VICE-PRÉSIDENTE INSERTION PROFESSIONNELLE

UNIVERSITÉ PIERRE ET MARIE CURIE

Les lauréats de l'Institut de l'Engagement apportent un souffle original à nos promotions, ils nous font bénéficier de leur parcours et de leur engagement. Ils constituent vraiment une ressource importante pour nous ; ils contribuent à la nécessaire diversification des profils de nos élèves.

PIERRE MATHIOT

PROFESSEUR DES UNIVERSITÉS, SCIENCES-PO LILLE



ENTREPRISES

C'est la diversité des talents, des histoires et des parcours des lauréats qui constitue le caractère inédit et la valeur ajoutée du projet de l'Institut. Accenture assure auprès de l'Institut, depuis sa création, un rôle de conseil, d'appui stratégique et d'apport méthodologique et financier. Des consultants s'engagent personnellement dans le tutorat de jeunes de l'Institut et partagent leurs savoir-faire pour aider chacun dans son projet.

BERNARD LE MASSON

PRÉSIDENT DE LA FONDATION ACCENTURE

Après deux semaines passées à découvrir la culture chinoise et les nouveaux enjeux technologiques grâce à Huawei, partenaire de l'Institut, je suis persuadé de pouvoir appréhender dans les meilleures conditions la suite de ma formation.

SAMUEL AUZOLS

LAURÉAT PROMOTION 2015



COLLECTIVITÉS LOCALES

L'Institut de l'Engagement démontre qu'à partir d'un engagement civique, les jeunes peuvent débiter un nouveau parcours. Le Conseil Régional Rhône-Alpes est fier de pouvoir aider à l'accompagnement des lauréats de l'Institut.

JEAN-JACK QUEYRANNE

PRÉSIDENT DU CONSEIL
RÉGIONAL RHÔNE-ALPES

ENSEMBLE, L'INSTITUT ET SES PARTENAIRES DONNENT AUX LAURÉATS DES CLÉS POUR RÉALISER LEURS PROJETS

Pensez-vous que votre projet sera facile à réaliser ?

Avant accompagnement

Oui à **30%**

Après accompagnement

Oui à **71%**

Pensez-vous avoir les compétences nécessaires pour mener à bien votre projet ?

Avant accompagnement

Oui à **85%**

Après accompagnement

Oui à **92%**

Pensez-vous avoir le réseau nécessaire pour mener à bien votre projet ?

Avant accompagnement

Oui à **36%**

Après accompagnement

Oui à **71%**

EVOLUTION DU NOMBRE DE LAURÉATS PAR PROMOTION

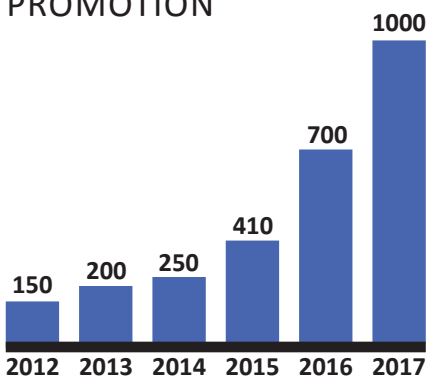

MARC GERMANANGUE

Directeur pédagogique de l'Institut de l'Engagement

Les lauréats de l'Institut ont en commun d'avoir fait un Service Civique et d'avoir du potentiel. Au-delà, chacun a ses bagages, chacun a son projet. Pour accompagner au mieux ses lauréats, l'Institut de l'Engagement a structuré trois parcours (formation, recherche d'emploi et création d'activité) en aménageant des passerelles afin que chaque lauréat puisse évoluer, approfondir sa formation et saisir toutes les opportunités.

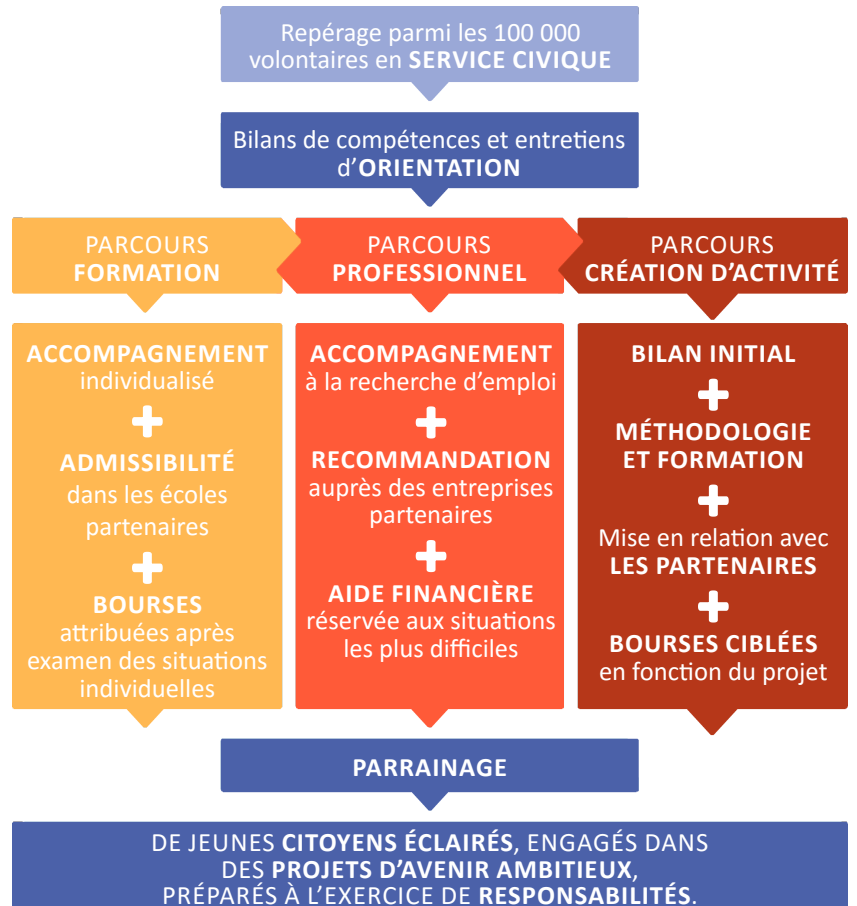

LES SÉMINAIRES DE L'INSTITUT

- Des conférences, visites et rencontres permettent aux lauréats de s'ouvrir sur les acteurs et les enjeux du monde contemporain.
- Des forums (métiers, création d'activité, formation) donnent aux lauréats l'occasion de rencontrer de nombreux professionnels.
- Des ateliers leur apportent des compétences nécessaires à leur projet.
- Les lauréats s'y retrouvent pour créer une promotion et développer leurs réseaux.

Sont intervenus lors des séminaires de l'Institut :

Un prix Nobel de la paix, le président de la République, un prix Goncourt, une vice-présidente du Parlement européen, des chefs d'entreprise, des professeurs et universitaires d'envergure internationale, la ministre de la Jeunesse, des responsables associatifs, etc.

ILS FINANCENT L'INSTITUT

SANS EUX, L'INSTITUT NE SERAIT QU'UNE BELLE IDÉE.
GRÂCE À EUX, LA VIE DE NOS LAURÉATS PEUT CHANGER.

NOS MÉCÈNES



LES DÉPENSES DE L'INSTITUT

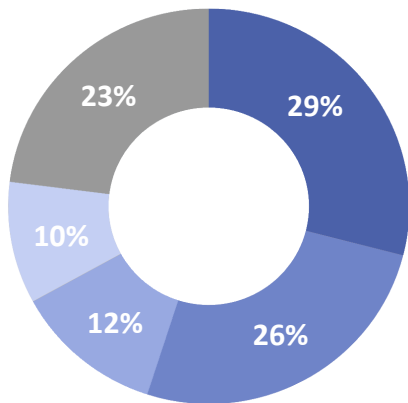

- Bourses
- Détection et Accompagnement
- Séminaires
- Communication et Animation du réseau
- Fonctions Support et RH

DONNEZ À L'INSTITUT DE L'ENGAGEMENT ET SOUTENEZ JEUNES ENGAGÉS ET PORTEURS DE VALEURS

Les donateurs bénéficient de réductions d'impôt, à hauteur de 66% pour les particuliers et de 60% pour les entreprises.

Vous pouvez adresser vos dons au
Fonds pour l'Institut du Service Civique
14 boulevard de Douaumont
75017 Paris
ou vous rendre sur www.engagement.fr

Votre contact : Claire de Mazancourt
claire.demazancourt@engagement.fr
06 15 02 01 58

ILS CONTRIBUENT PAR LA TAXE D'APPRENTISSAGE

- | | |
|--|--|
| Aéroports de Paris | H3C Energies |
| Accor | HSBC |
| AFB | IFPASS |
| AG2R La Mondiale | JC Decaux |
| ANIA | Komotea |
| APDS | L'Oréal |
| Banque Postale | Macif Mutualité |
| Baxter | Maxim France |
| Bouygues Construction | Neufilize OBC |
| Canal plus | Octa Banques |
| CCI Pays de la Loire | Octa Santé |
| CCI Picardie | Octa Servitaxe |
| Danone | OPCAIM |
| Dominique Segall Communication | Publicis |
| DTP Terrassement | RIVP |
| Engie | Régie Immobilière de la Ville de Paris |
| Essilor | Renault |
| Fédération des entreprises du Commerce et de la Distribution | Résidence Médéric |
| Fédération de la plasturgie et des composites | Safran consulting |
| Fleury Michon | Skidata |
| Germe | SNCF |
| GMF | Société des plastiques du midi Suez |
| Groupe Auchan | UDIMERA |
| Groupe Casino | VTB Banque |
| Groupe UP | Xange |
| Groupe FINDIS | |

Rendez-vous sur www.engagement.fr/taxe-d-apprentissage



ISABELLE GIORDANO

Directrice générale d'Unifrance Films, présidente du Fonds pour l'Institut du Service Civique

Notre société a besoin aussi de chemins de traverse, pour devenir plus inventive, plus créative et plus solidaire. Nous avons besoin de l'Institut de l'Engagement.

NOS PARTENAIRES

TOUS LES PARTENAIRES QUI ONT DÉJÀ ACCUEILLI DES LAURÉATS DE L'INSTITUT ONT RENOUVÉ LEUR PARTENARIAT EN 2015



PAULINE QUÉRÉ

Directrice des partenariats et de la communication



L'Institut de l'Engagement compte chaque année de nouveaux partenaires. Ils participent à la vie de l'Institut, avec nos équipes et au contact de nos lauréats.

L'Institut est riche de leurs compétences et de leur enthousiasme.

En participant à une action innovante, portée à l'échelle nationale, ils mettent en avant leurs valeurs.

ÉTABLISSEMENTS DE FORMATION

Universités :

Aix Marseille
Catholique de Lille
Cergy Pontoise
Grenoble 1 Joseph Fourier
Grenoble 2
Pierre Mendès France
Le Havre
Lille 3 Charles de Gaulle
Limoges
Paris 10 Nanterre
Paris 7 Diderot
Paris Sud
Paris-Est / Marne-La-Vallée
Pierre et Marie Curie
Pau et Pays l'Adour
Versailles Saint-Quentin
IUT de Mantes en Yvelines
Afp
CNAM Paris

EHESS
Unaforis
ARFRIPS
ARIFTS
Askoria
EFPP
École Normale Sociale Paris
EPSS
ERASME
ESSSE
IFRASS
IFTS Echirrolles
IFTS Salpêtrière
INS HEA
Institut Saint Simon
IREIS Firminy
IRTS Neuilly-Montrouge
IRTS Nord Pas de Calais
ITS Pau

Sciences Po Aix-en-Provence
Sciences Po Grenoble
Sciences Po Lille
Sciences Po Lyon
Sciences Po Paris
Sciences Po Rennes
Sciences Po Toulouse

Audencia
Collège des ingénieurs
École 3A
École Atlantique de Commerce
EM Lyon
EM Strasbourg
ESC Dijon
ESC La Rochelle
ESC Troyes
ESCE

ESCP Europe
Grenoble École de Management
Groupe IGS
HEC Chaire Social Business
IDEA
Kedge
SKEMA
Telecom École de Management
ECS
EFAP
EFJ
ICART
Sciences Com
Sup'de Com

Centrale Lyon
Centrale Nantes
ESSTIN
IMERIR
Réseau INSA
Institut LaSalle Beauvais
Institut Villebon
ITESCIA
Réseau Polytech

Bioforce
ENTE
Gobelins l'école de l'image
IFAID
INFA
Les Formations d'Issoudun

ENTREPRISES

1001Pact
Accenture
Accor
AFIC
Avanade
Banque Postale
Bouygues Construction
Caisse d'Épargne Bretagne Pays de Loire
CCLD Recrutement
Cinémathèque française
Danone
Eau de Paris
Engie
Fédération Nationale des Caisses d'Épargne
Germe

Google
Groupe Casino
Groupe Findis
Groupe SOS
Huawei
IBM
In Extenso
Kea & Partners
L'Oréal
Malakoff Mederic
Paul Hastings
Randstad
Renault
RTE
Suez

ASSOCIATIONS ET INSTITUTIONS

100 000 Entrepreneurs
ADIE
AFEV
Agence du Service Civique
Animafac
ANRAS
APCE
APEC
Avisé
Barreau de Paris Solidarité
BGE
Croix Rouge
Conseil Départemental de Corrèze
Conseil Régional Aquitaine
Conseil Régional Rhône Alpes
Entrepreneurs demain
Fédération Française des MJC
Fédération nationale profession sport et loisirs

France Active
Institut des Hautes Études de l'Entreprise
INJEP
La Métro Grenoble
Le Mouvement Associatif
Ligue de l'enseignement
Lions Club
Mairie d'Anglet
Mairie de Drancy
Makesense
Ministère de la Ville de la Jeunesse et des Sports
Ministère de l'Écologie du Développement durable et de l'Énergie
Mozaik RH
Unis-Cité
ULIF Copernic
Union Nationale des Missions Locales
Valo'Com

REJOIGNEZ LES PARTENAIRES DE L'INSTITUT

Ouvrez vos portes à des jeunes motivés, engagés, porteurs de valeurs, aux parcours riches et originaux. Participez à nos actions : évaluez les dossiers de candidature, prenez part aux entretiens d'admission, animez des ateliers, parrainez des lauréats... Soutenez financièrement l'Institut.

VOUS ÊTES UNE ENTREPRISE, UNE ASSOCIATION, UN ORGANISME PUBLIC, UN PARTICULIER

Votre contact : Pauline Quéré
pauline.quere@engagement.fr
☎ 01 80 48 90 79

VOUS ÊTES UN ÉTABLISSEMENT D'ENSEIGNEMENT

Votre contact : Marc Germanangue
marc.germanangue@engagement.fr
☎ 06 82 37 30 58

PARCOURS DE LAURÉATS



AUDREY - LAURÉATE 2012 - PARCOURS FORMATION

SERVICE CIVIQUE

Après un échec au concours d'éducateur spécialisé, j'ai décidé de m'engager. J'ai effectué un Service Civique d'un an dans un foyer qui accueille des personnes en situation de handicap au sein de l'association de l'Arche en France en Normandie. Cette expérience enrichissante m'a confortée dans mon choix de devenir éducatrice spécialisée.



ACCOMPAGNEMENT PAR L'INSTITUT

J'ai postulé à l'Institut de l'Engagement, qui m'a permis d'intégrer l'Institut Régional du Travail Social (IRTS) de Neuilly-sur-Marne – Montrouge. L'Institut m'a soutenue, accompagnée, m'a permis de partager mon expérience incroyable avec d'autres lauréats de ma promotion, qu'ils soient dans le social ou non. L'Institut m'a aussi aidée lors de mes recherches de stage.

Cet accompagnement de l'Institut a été d'une grande importance. Grâce à l'Institut, depuis juillet 2015, je suis diplômée éducatrice spécialisée et j'ai obtenu une licence de psychologie. Depuis fin septembre j'ai signé un CDI dans une association en Seine-Saint-Denis. Alors que je pensais l'expérience de l'Institut terminée, j'ai eu la chance et l'opportunité de participer aux jurys de la Promotion 2015. Se retrouver de l'autre côté a été pour moi une expérience incroyable. Et c'est aujourd'hui avec grand plaisir que je suis devenue marraine d'un lauréat. Un grand merci à l'Institut pour tout... Lauréate un jour, lauréate toujours.



NICOLAS - LAURÉAT 2014 - PARCOURS PROFESSIONNEL

SERVICE CIVIQUE

J'ai effectué ma mission de Service Civique à la Cimade. Je devais accompagner les bénéficiaires dans leurs démarches administratives, assurer la mise en place et le suivi d'outils de travail collectif et suivre les bénévoles.



ACCOMPAGNEMENT PAR L'INSTITUT

A l'origine, mon projet à l'entrée à l'Institut de l'Engagement était de trouver un emploi dans la coordination d'une structure du secteur associatif. Grâce à l'Institut et aux nombreux échanges que j'ai pu avoir avec les autres lauréats de ma promotion, mon projet a évolué. C'est grâce au réseau de l'Institut que je suis maintenant en emploi au MEDEF Rhône-Alpes, en tant qu'Assistant de projets.



CAMILLE - LAURÉATE 2013 - PARCOURS CRÉATION D'ACTIVITÉ

SERVICE CIVIQUE

J'ai effectué ma mission de Service Civique auprès du Conseil Général du Bas-Rhin. Je menais des actions de prévention sur les conduites à risque chez les jeunes.



ACCOMPAGNEMENT PAR L'INSTITUT

Mes études, qui m'ont permis d'obtenir un diplôme en diététique, m'avaient sensibilisée à la nutrition. Mon projet en entrant à l'Institut était de créer une pâtisserie diététique, pour proposer des produits gourmands notamment aux personnes allergiques. Faute de trouver un apprentissage pour passer mon CAP de pâtisserie, j'ai choisi de le passer en candidat libre. Grâce à l'accompagnement de l'Institut, j'ai pu financer mon CAP et obtenir le diplôme, puis ouvrir ma propre pâtisserie, qui vend des produits sans gluten et sans allergène. La « Pâtisserie du bonheur » vous attend à Souffelweyersheim !



SÉRIGUE - LAURÉATE 2013 - PARCOURS FORMATION

SERVICE CIVIQUE

J'ai effectué mon Service Civique au CRAJEP de Haute-Normandie. Je faisais de la coordination de projets entre les associations, les entreprises et les pouvoirs publics.



ACCOMPAGNEMENT PAR L'INSTITUT

Mon intégration à l'Institut m'a permis de réaliser mon projet : réussir le concours d'attaché d'administration. Grâce à l'Institut de l'Engagement, l'Institut Régional d'Administration de Lille m'a ouvert ses portes pour une année de préparation intensive au concours. Ma marraine, directrice des Ressources Humaines dans une entreprise, m'a proposé des simulations d'entretien. Après mon passage en tant qu'élève attachée à l'IRA de Lille j'ai obtenu un poste de chef de bureau à l'Inspection Académique de Seine-Maritime.

Ce que m'a apporté l'Institut de l'Engagement ?

Un accompagnement sur le long terme et les moyens de devenir cadre de la Fonction Publique.



PEGGYE - LAURÉATE 2014 - PARCOURS FORMATION

SERVICE CIVIQUE

En parallèle de mon Master 2 en droit des entreprises j'ai effectué un Service Civique au Carrefour des Étudiants de l'Université de Limoges. Je coordonnais la promotion de volontaires et l'accompagnement scolaire auprès de lycéens de quartiers difficiles.



ACCOMPAGNEMENT PAR L'INSTITUT

L'Institut de l'Engagement m'a orientée vers une école d'avocats pour travailler à terme dans le secteur social et venir en aide aux familles en précarité. Ayant obtenu le concours j'y ai effectué ma première année en 2014-2015 à Bordeaux.

Cette année d'école et d'investissement soutenu dans la promotion de l'Institut ont fait évoluer mon projet, toujours autour de l'engagement et de la solidarité, cette fois avec une dimension internationale : j'intègre donc en cette rentrée, avec le soutien de l'Institut, le master Relations Internationales de Sciences Po Paris.

LES LAURÉATS DE L'INSTITUT

Ils ont de **16** à **29** ans



30 nationalités représentées dans les 4 premières promotions



72% de filles



28% de garçons

**EVOLUTION
DU NOMBRE
DE LAURÉATS**

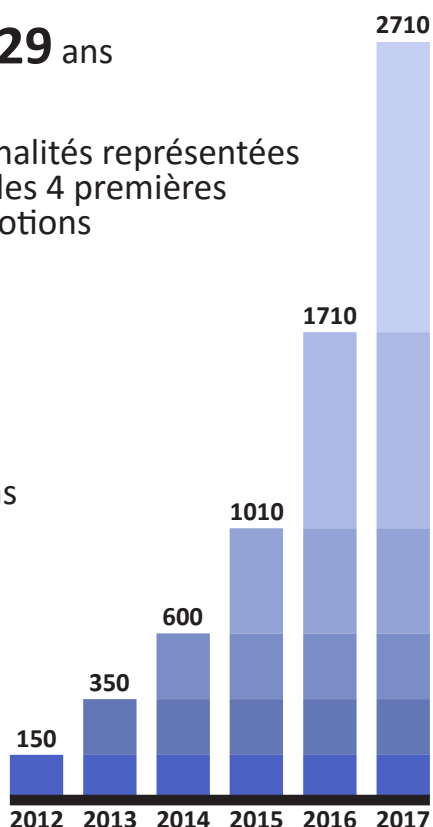

4 PROMOTIONS

Promotion 2012 :
ODYISCÉE



Promotion 2013 :
HISCEO



Promotion 2014 :
COLIBRISC



Promotion 2015 : **PHOENIX**